



# **Ghereta modulară I.P. Liceul Teoretic „Mihai Eminescu”. Sistemul control-acces.**

Executat: Stanislav Lozan  
Directorul I.P. Liceul Teoretic „Mihai  
Eminescu” or. Leova



În contextul asigurării standardelor de securitate și siguranță a instituțiilor de învățământ, inclusiv și măsurile de combatere a răspândirii infecției cu noul coronavirus COVID-19, administrația I.P. Liceul Teoretic „Mihai Eminescu” or. Leova a întreprins un șir de măsuri privind implimentarea și executarea cerintelor organelor ierarhic superioare.

## *Baza normativă*

- *Ordin nr. 970 din 11 octombrie 2013 cu privire la aprobarea standardelor de calitate pentru instituțiile de învățământ primar și secundar general din perspectiva școlii prietenoase copilului.*
- *Ordin nr.840 din 19.08.2020, Cu privire la organizarea anului de studii 2020-2021 în învățământul general*



Problema majoră a instituției consta în controlul accesului pe teritoriul instituției de învățământ, situația fiind agravată de factorul aflării în imediata apropiere de piața orășanească, caracterizată printr-un flux major de transport.

Concomitent, odată cu redeschiderea instituțiilor de învățământ, a devenit actuală efectuarea măsurilor de prevenire a răspândirii infecției cu noul coronavirus COVID-19.

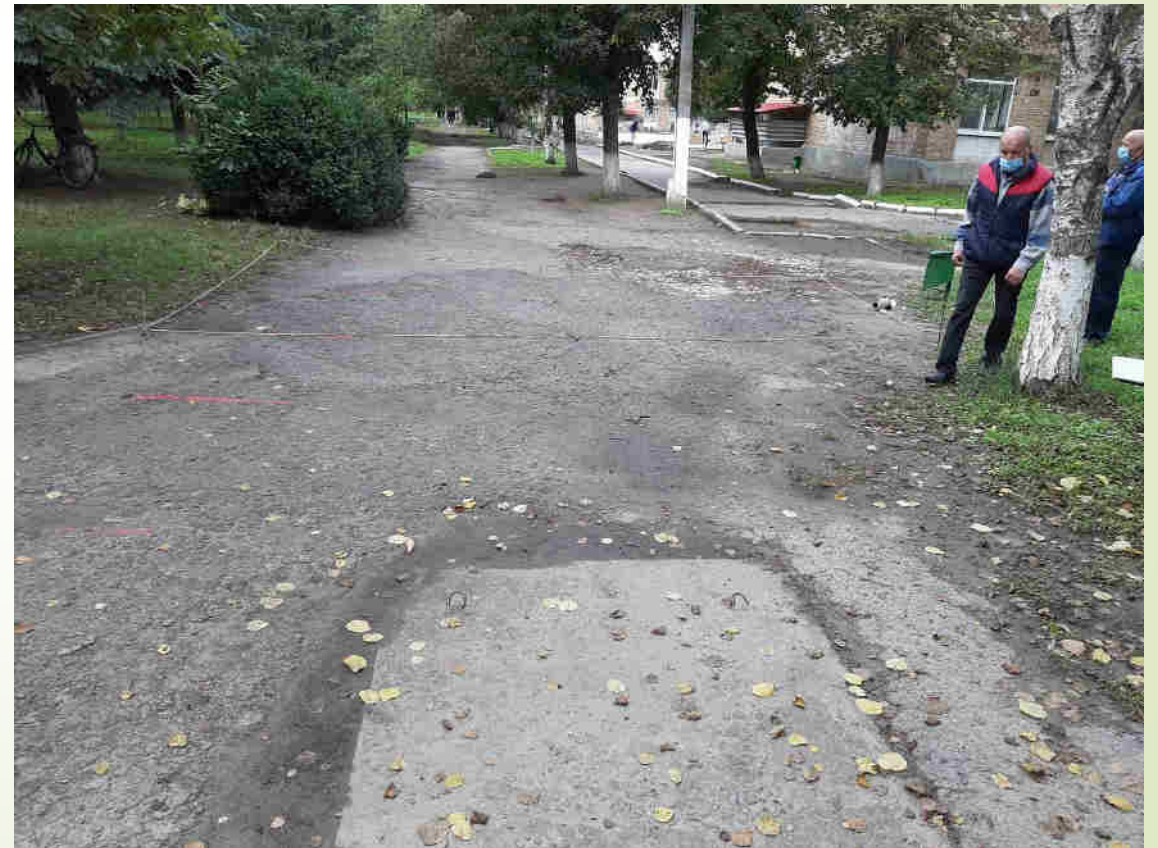



Administrația a efectuat un studiu și s-a convenit, de comun acord cu DÎ al CR Leova, spre instalarea unei gherete modulare, cu dimensiunile 3m\*3m\*6m, compusă din 3 compartimente:



1. Compartimentul 1 – camera pentru uşierul instituţiei, responsabil de accesul pe teritoriul liceului, în care este instalată sistemul de control-acces;
2. Compartimentul 2 – camera predestinată întâlnirilor cadrelor de conducere, cadrelor didactice cu părinţii, reprezentanţii legali al acestora, solicitanţii de informaţie. Concomitent secţiunea serveşte şi ca spaţiu de aşteptare pentru copii;
3. Compartimentul 3 – serveşte ca trecere de la intrare spre teritoriul instituţiei.



Concomitent a fost instalat sistemul control-acces al persoanelor pe teritoriul instituției de învățământ.

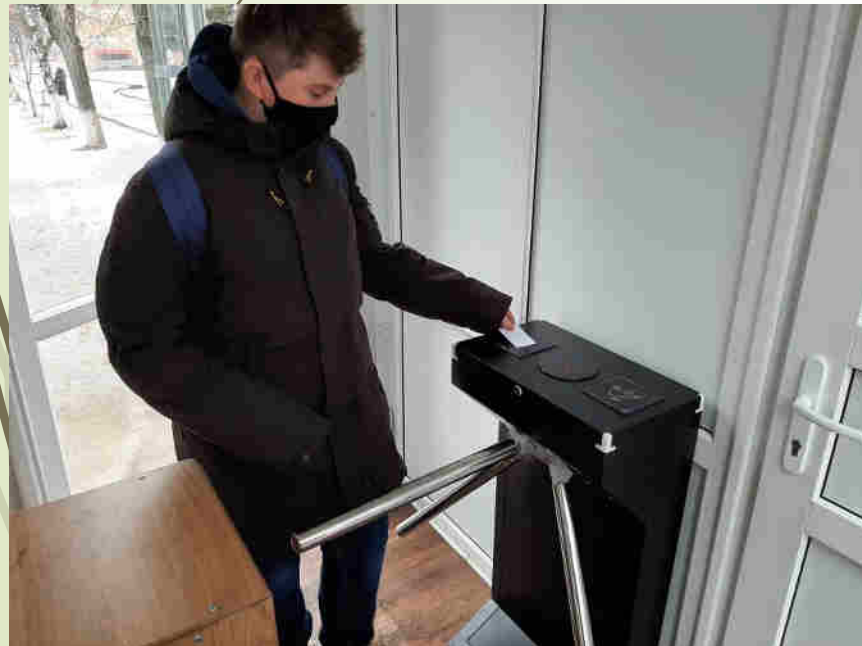

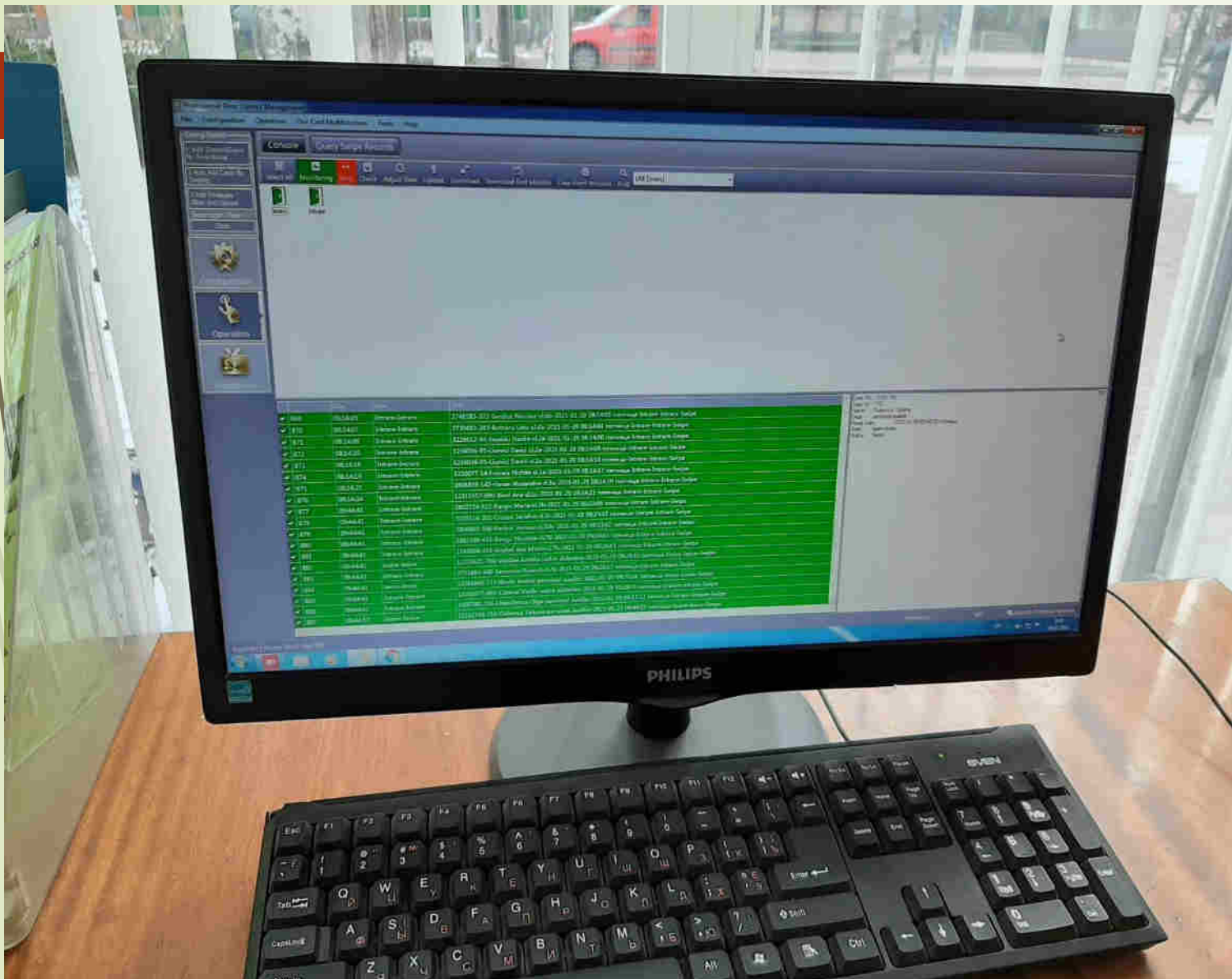

Astfel sistemul monitorizează orele de intrare-ieșire a personalului, elevilor.



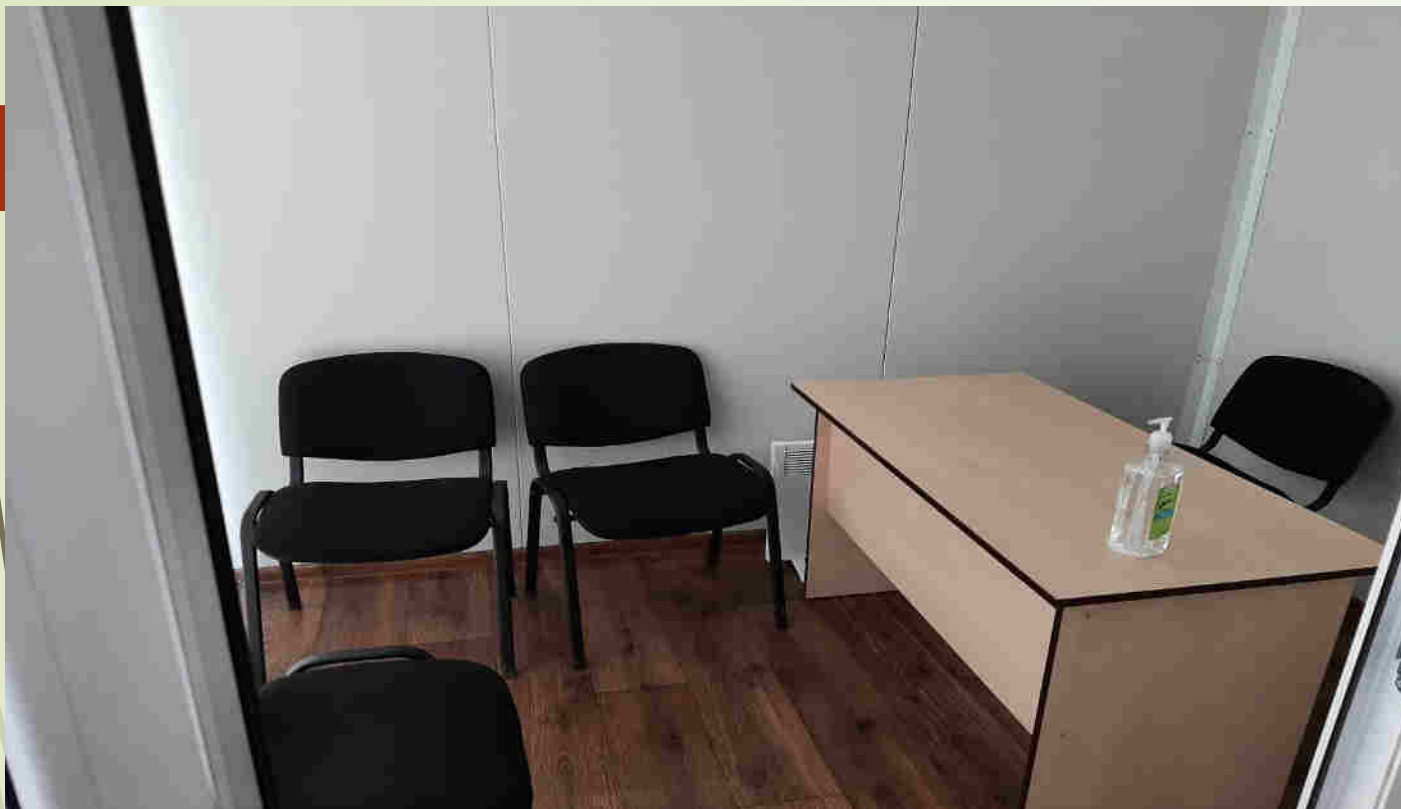

La implimentarea proiectului au fost valorificate următoarele surse financiare:

1. **149255 lei** – costul gheretei modulare, bani primiți din componenta raională cu aportul DÎ Leova;
2. **39212 lei** – instalarea sistemului control-acces, inclusiv cu 750 carduri.

